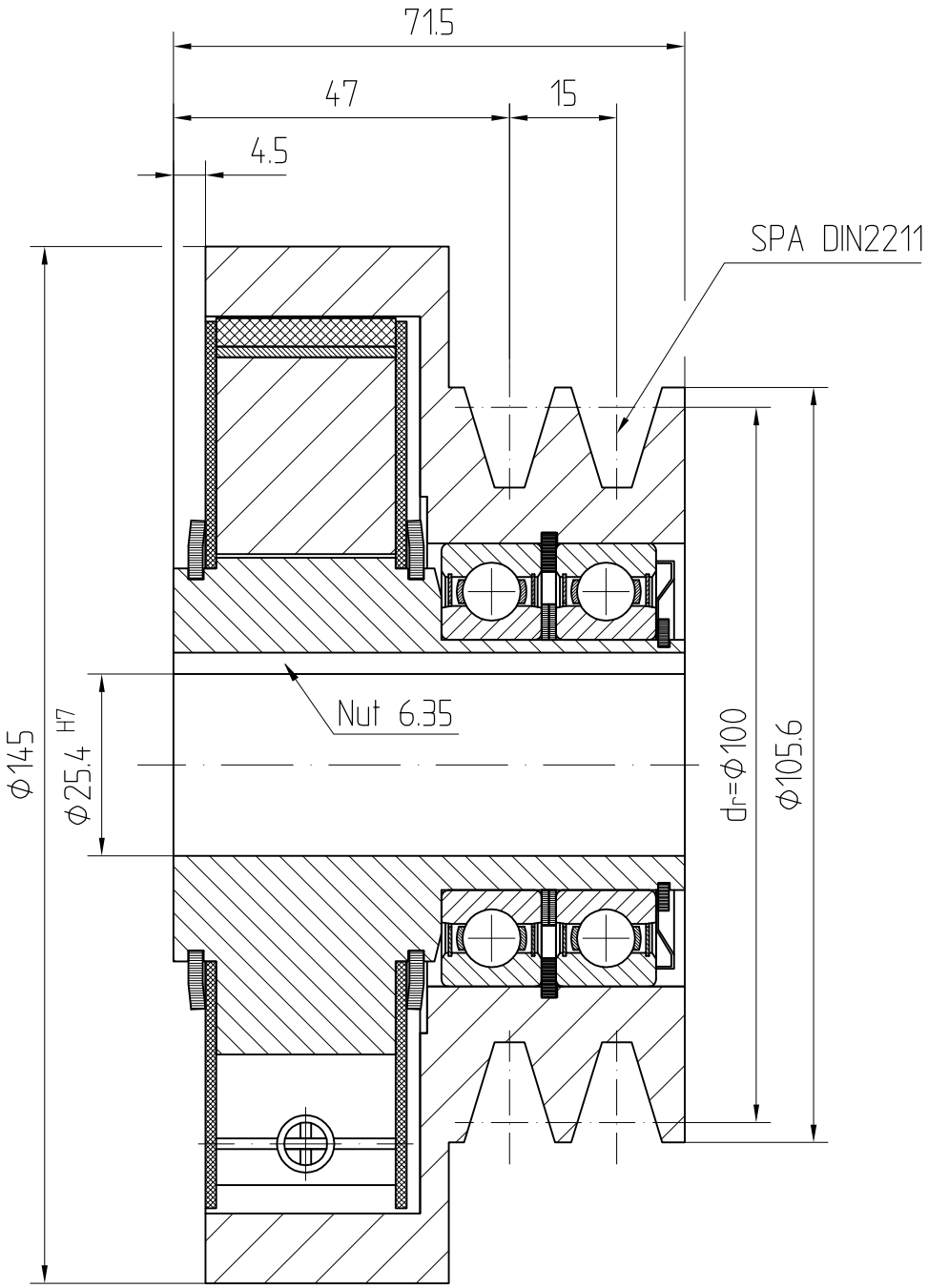

Einschaltung: bei ≈ 1800 min^{-1}
Leistung: T_k ≈ 160 Nm bei ≈ 3000 min^{-1}

			Maßstab: 1:1
	Datum	Name	Fliehkraft-Kupplung
Bearb.	31.07.1996	Winter	
Gepr.			
Freig.			
Erst.	25.11.1994	Passenheim	
AMSBECK Maschinentechnik GmbH			Type: 125-1481
EDV-Nr.: k:\gain\archiv\ZA\ ZA1345			Blatt Bl.